



Schnittmuster drucken

1. Öffne die PDF-Datei (z.B. im Acrobat Reader).
2. Wichtig: Stelle in den Druckeigenschaften „tatsächliche Größe“ oder „100%“ ein, sodass der Ausdruck nicht skaliert wird. Drucke diese erste Seite aus und überprüfe die Maße des Kontrollkästchens.
3. Sind alle Einstellungen in Ordnung, kannst du die restlichen Seiten ausdrucken. Du kannst sie farbig oder schwarz-weiss drucken.

Schnittmuster zusammenkleben

1. Schneide jeweils den rechten und den unteren Rand ab.

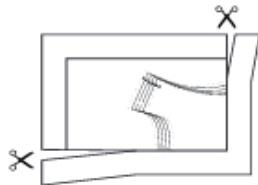

2. Klebe die Seiten aneinander (mit einem Klebestift oder einem transparenten Klebeband). Die Linien, sowie die identischen Zahlen und Rauten treffen dabei aufeinander. Starte mit den Reihen und klebe dann die Reihen an der oberen bzw. unteren Kante, aneinander.
3. Schneide die einzelnen Schnittteile in deiner Konfektionsgröße aus.

10 x 10 cm

Kontrollkästchen - bitte nachmessen und prüfen, ob Breite/Höhe exakt 10 cm betragen



Sew me
Lovely Coral Skirt
S.55

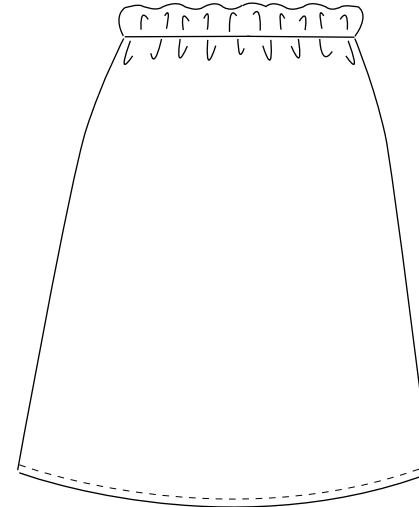
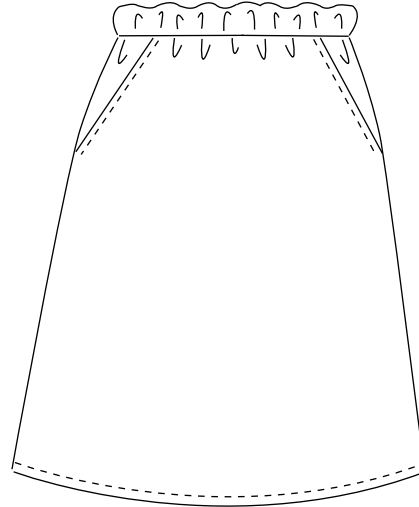

Maßtabelle (in cm)

Größe	34	36	38	40	42	44	46
Brustumfang	82	85	88	92	96	100	106
Taillenumfang	66	69	72	76	80	84	90
Hüfte	91	94	97	101	105	109	114,5

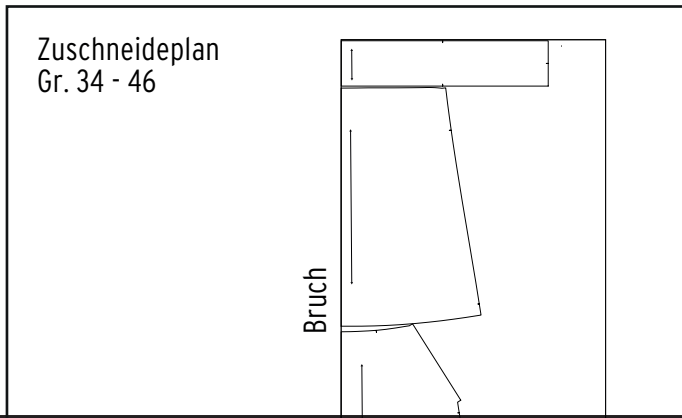



10 x 10 cm

Kontrollkästchen - bitte nachmessen und prüfen, ob Breite/Höhe exakt 10 cm betragen

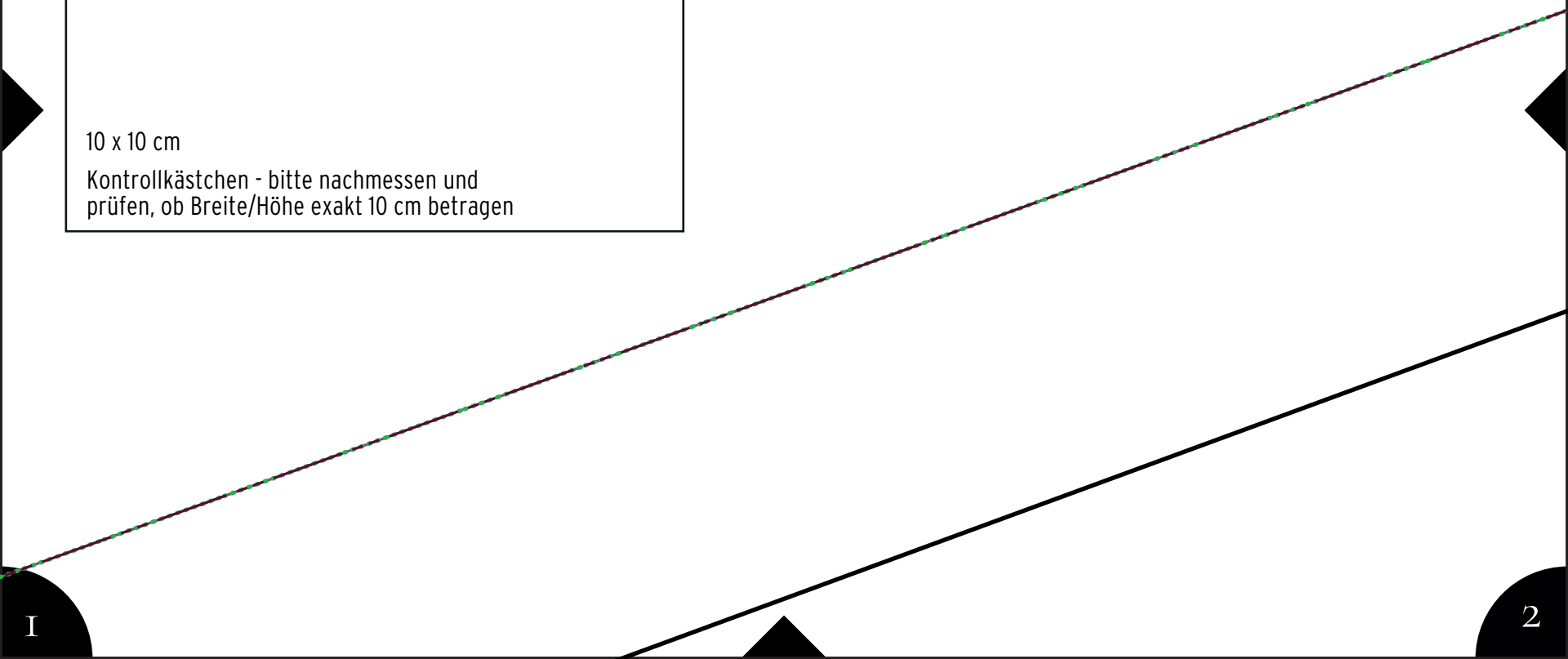

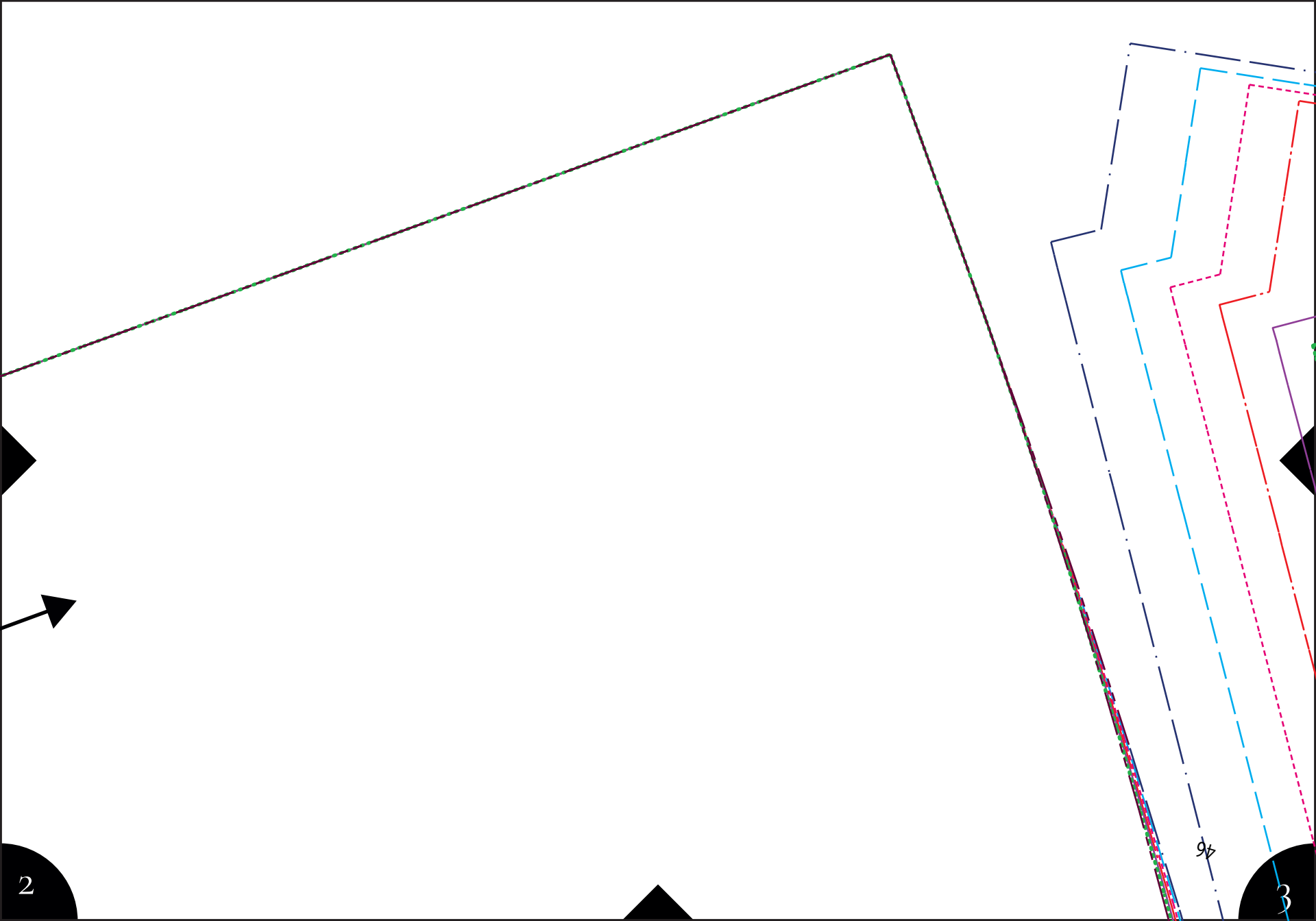

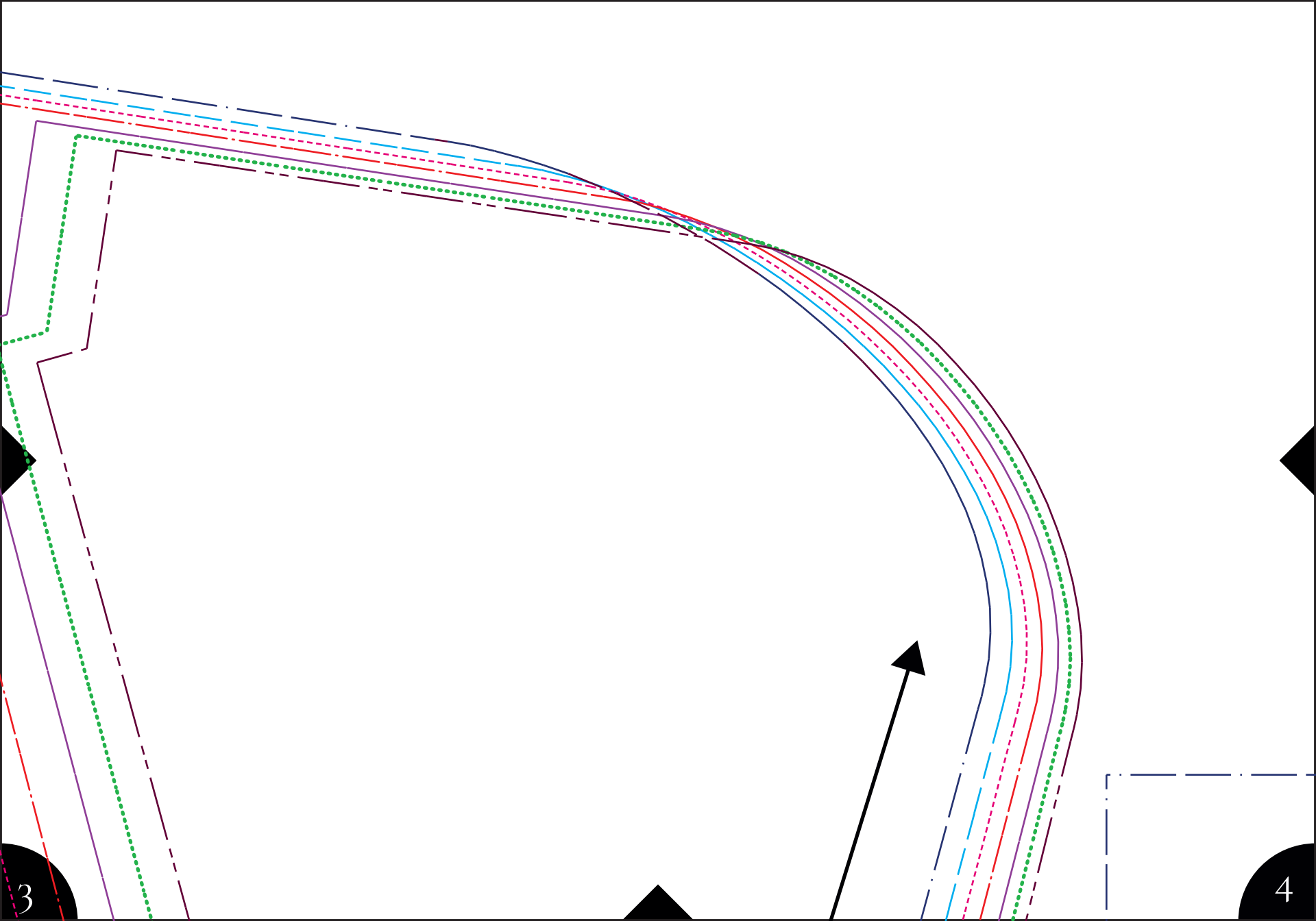

3

4



4

46



5

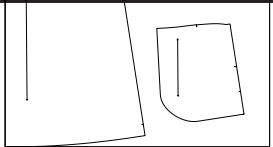

Stoffbreite 140 cm

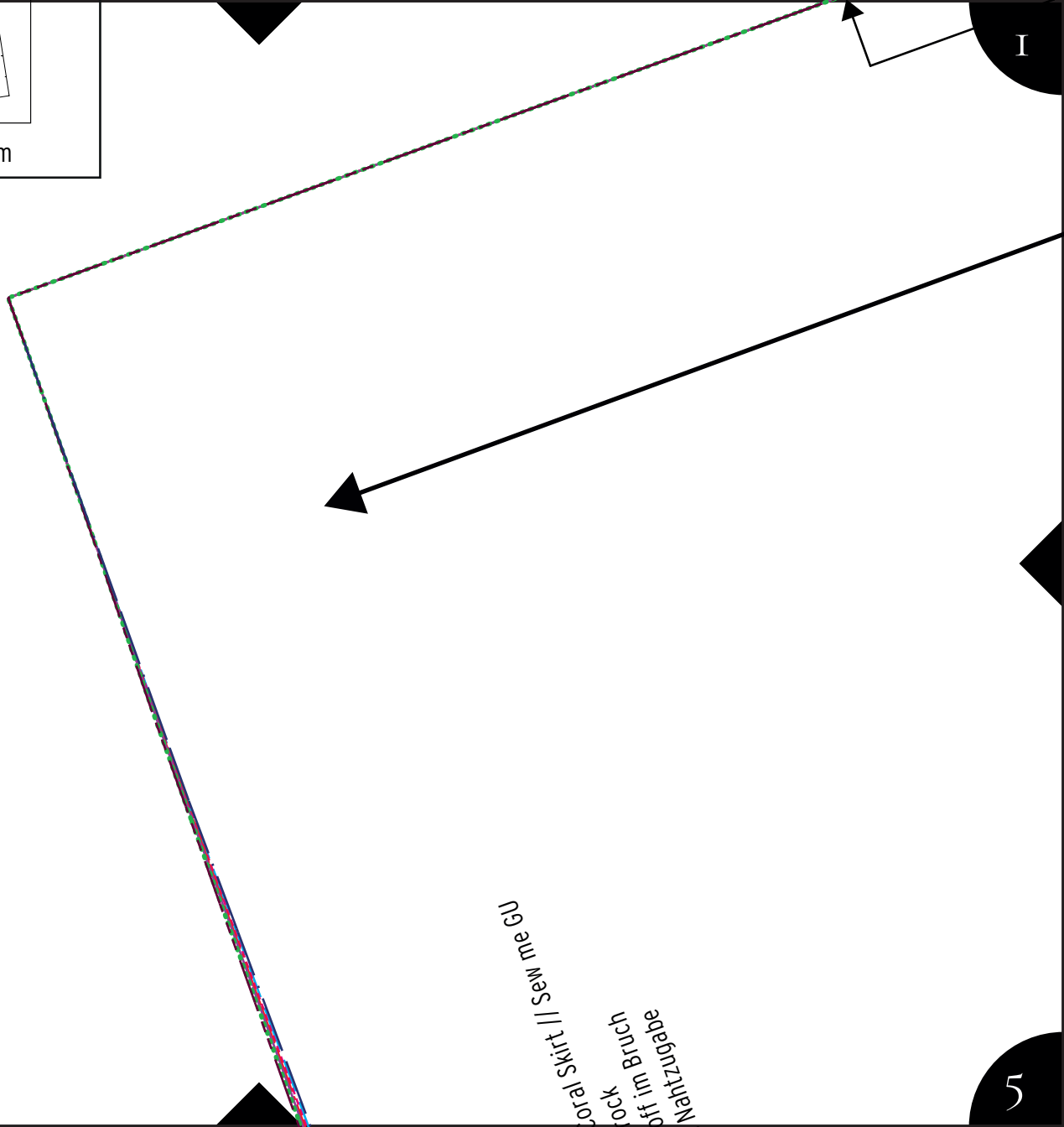

Coral Skirt // Sew me up
lock
off im Bruch
Netzgebilde

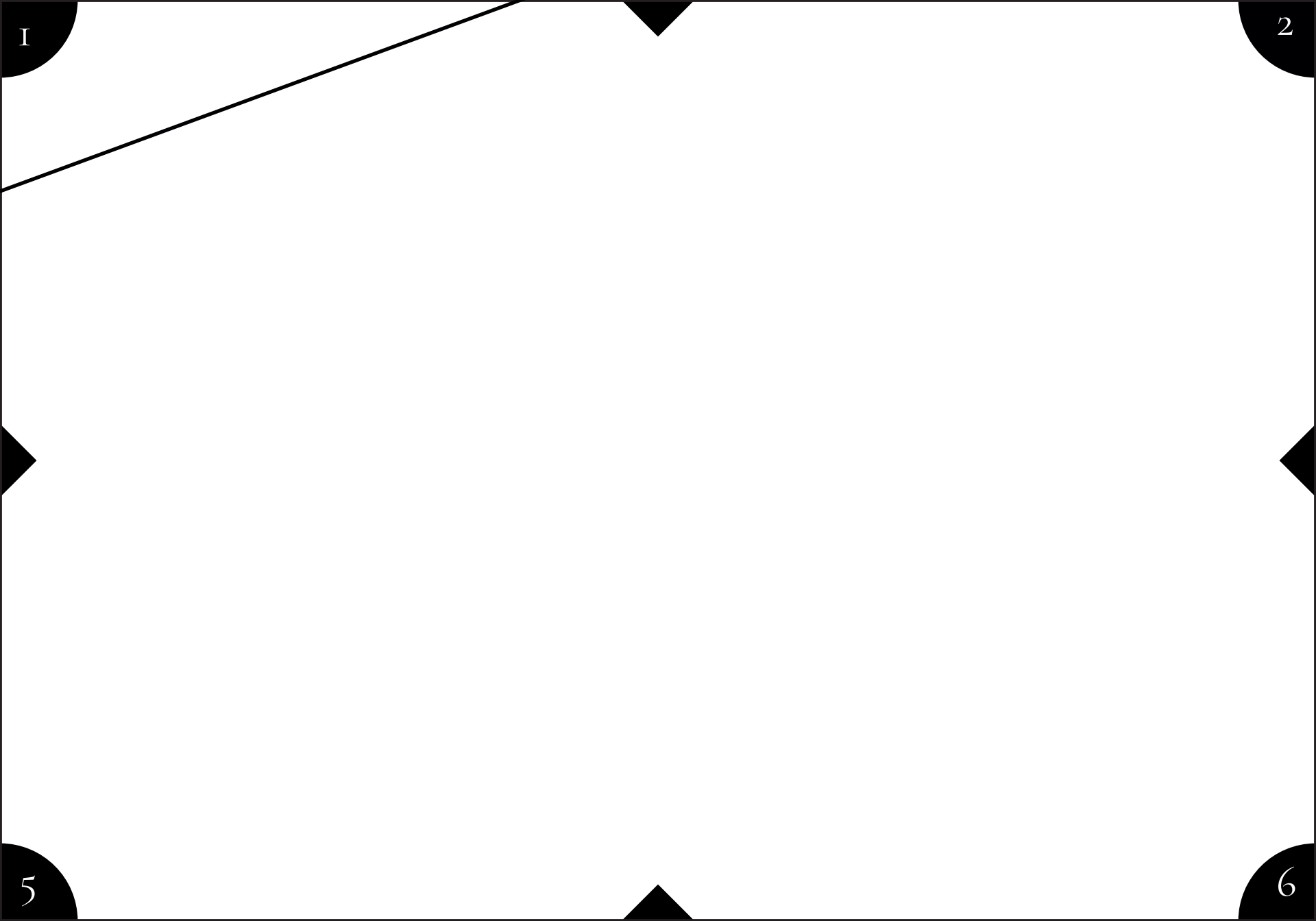

1

2

5

6

2

3

6

7

Saum

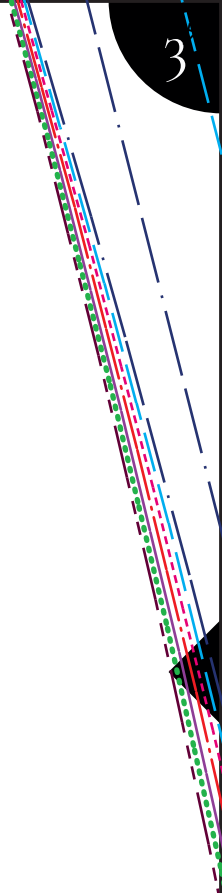

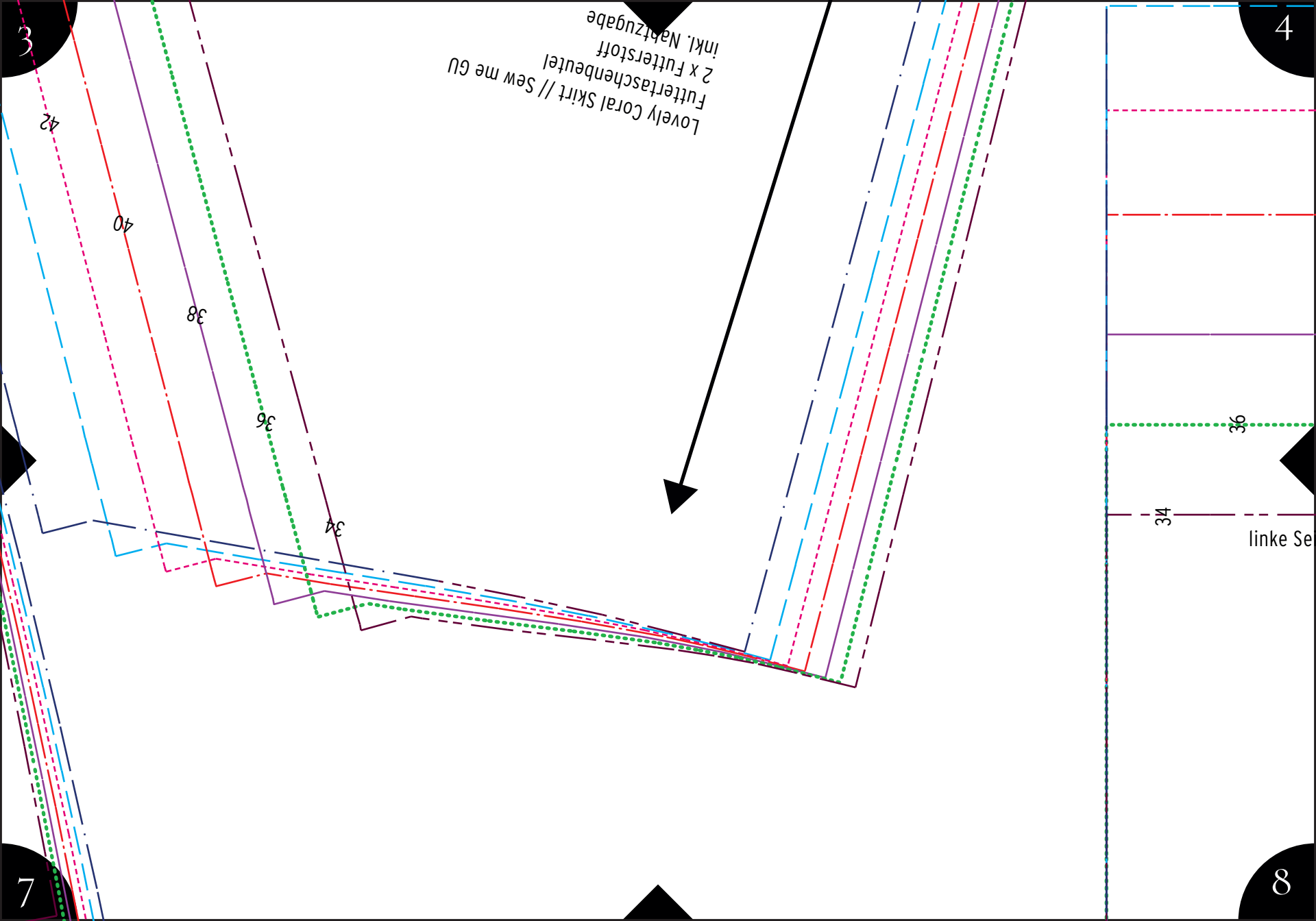

Lovely Coral Skirt // Sew me GU
inkl. Nähzugabe
2 x Futterstoff
Futertaschenbeutel

3

4

7

8

42

40

38

36

34

36

34

linke Seite

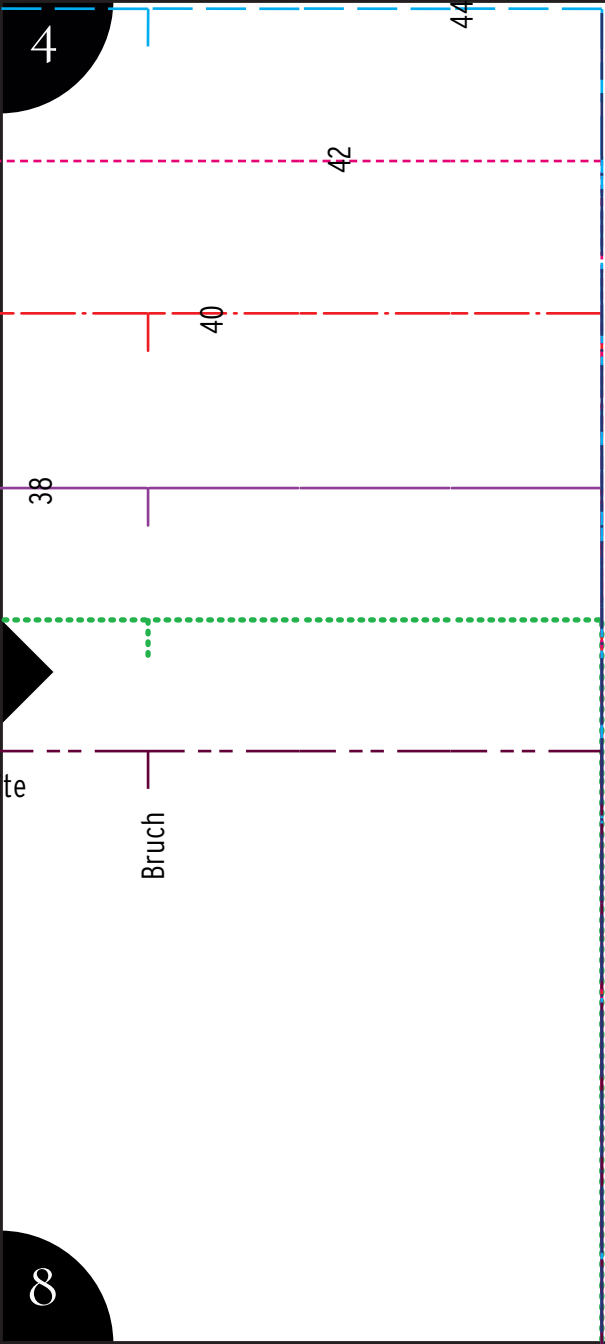

Lovely!
1 x 4H
1 x 4H
1 x 4H
1 x 4H

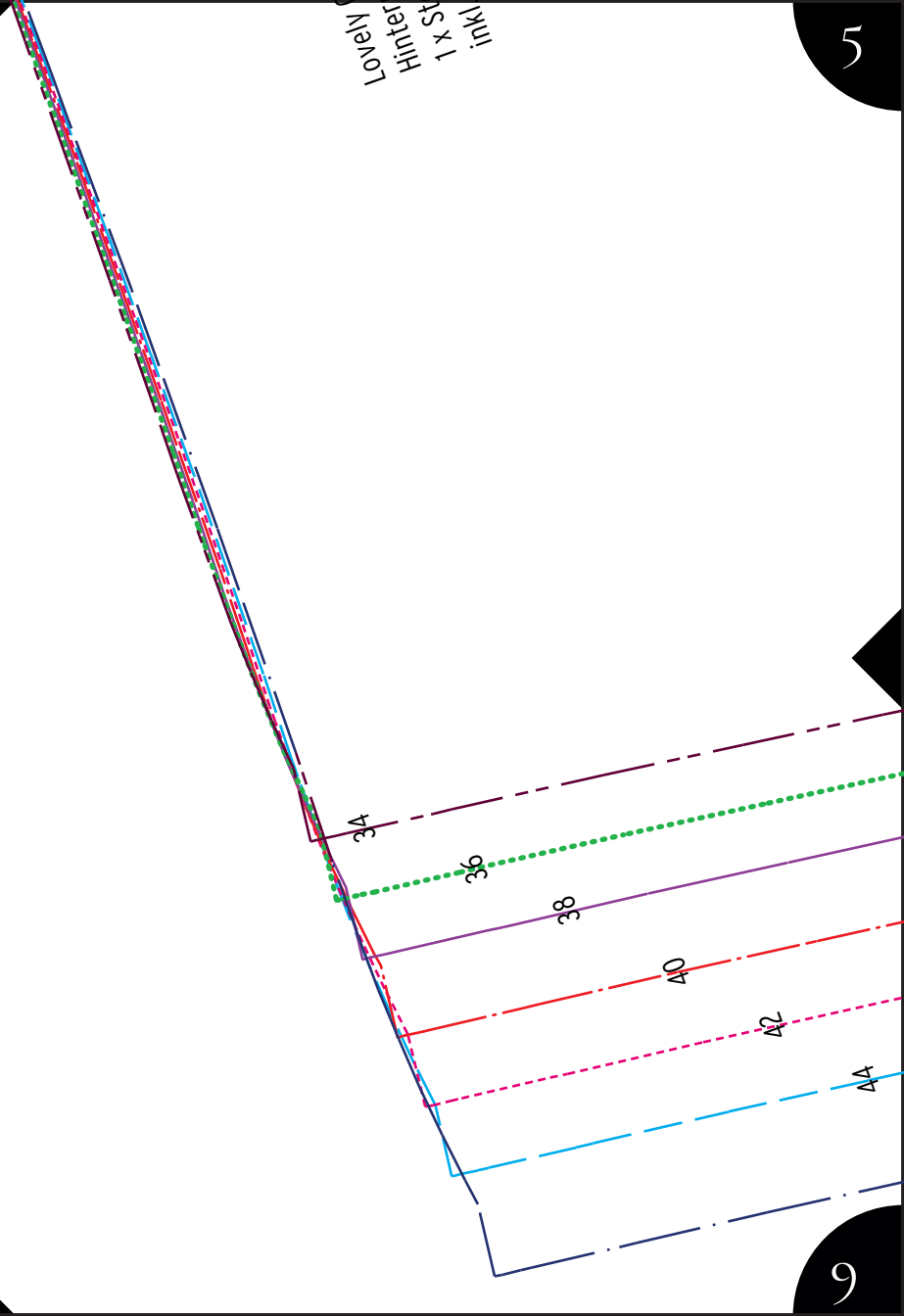

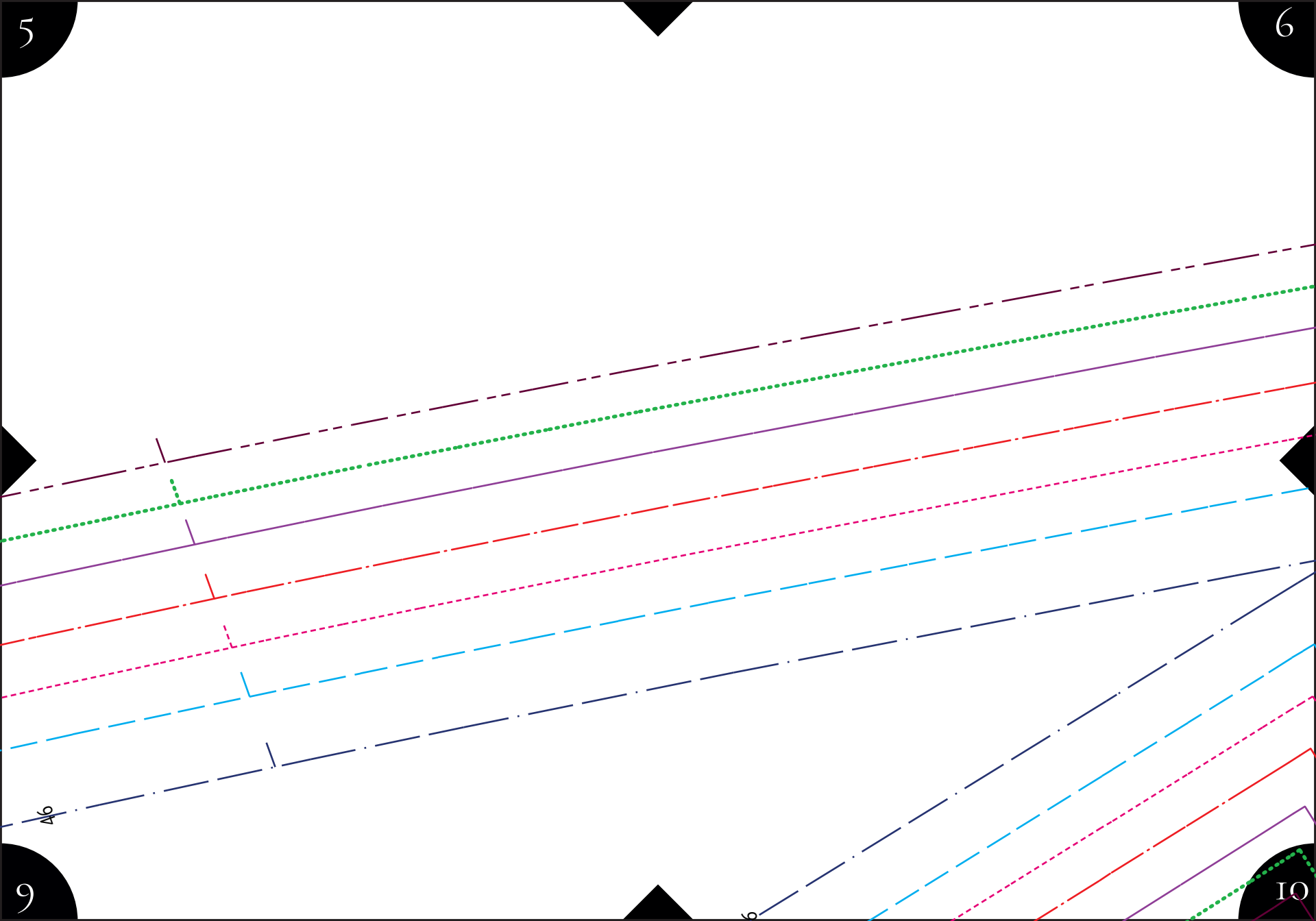

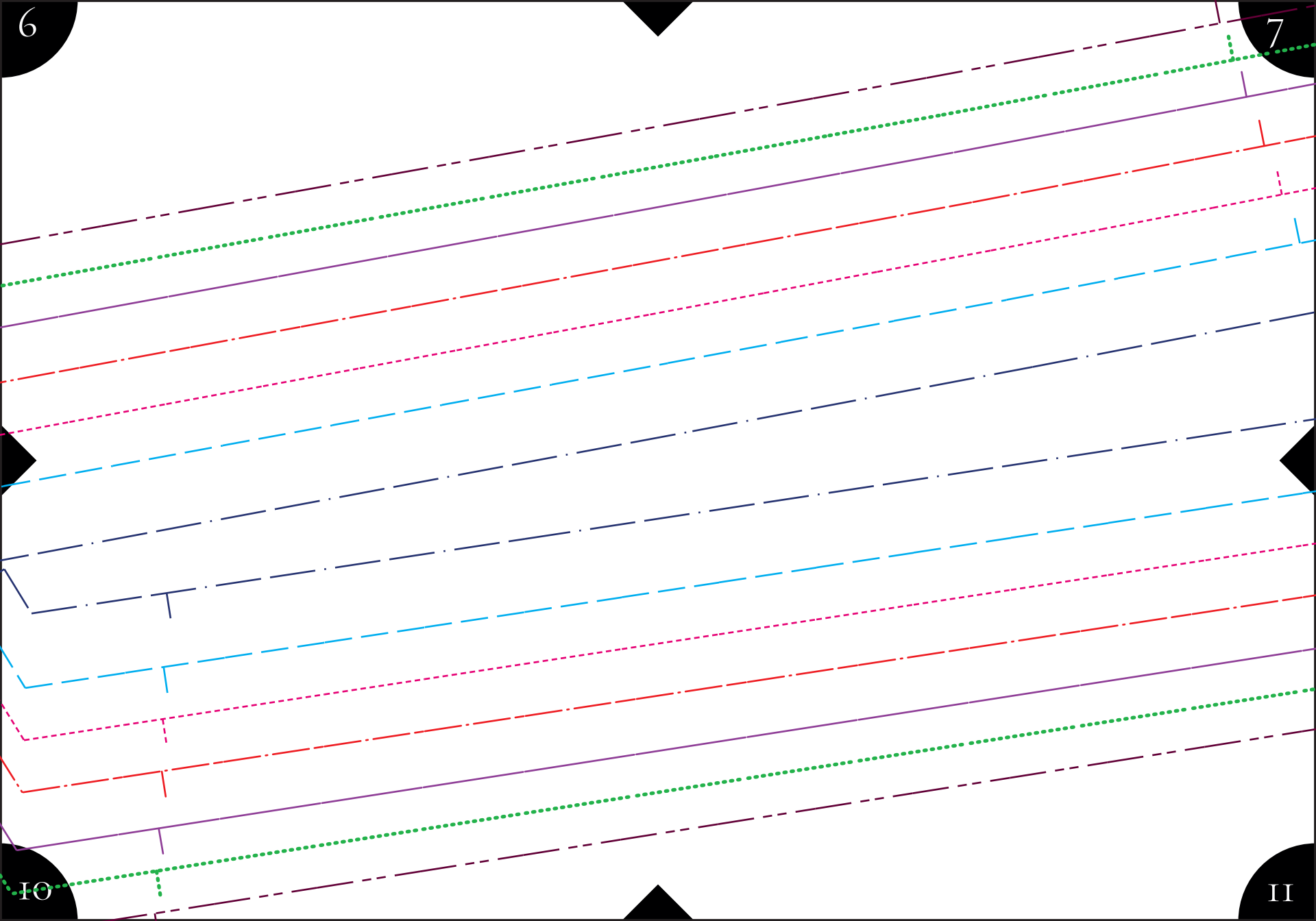

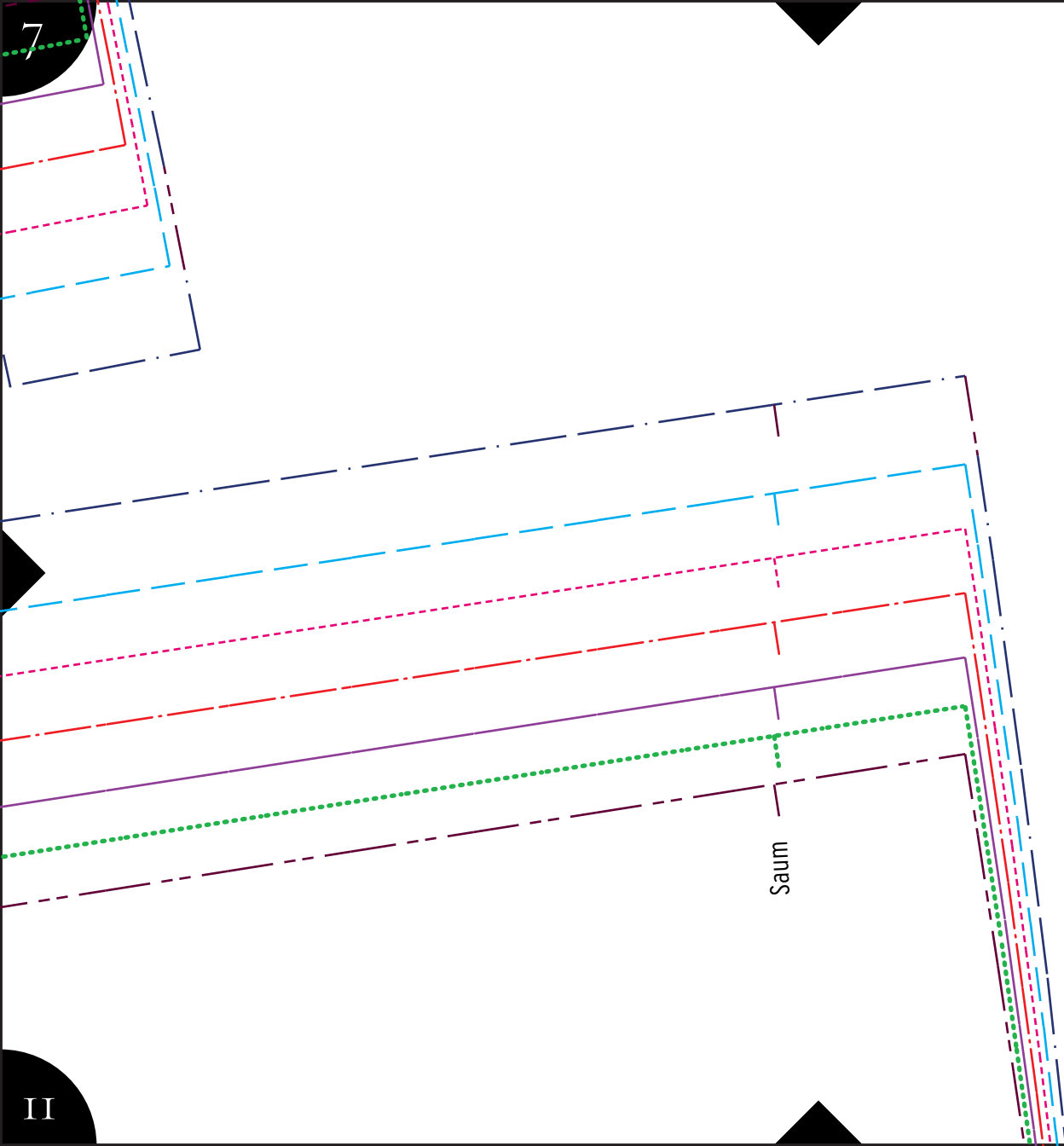

7

8

II

12

Lovely Coral Skirt // Sew me GU
Bund
1 x Stoff im Bruch
inkl. Nahtzug

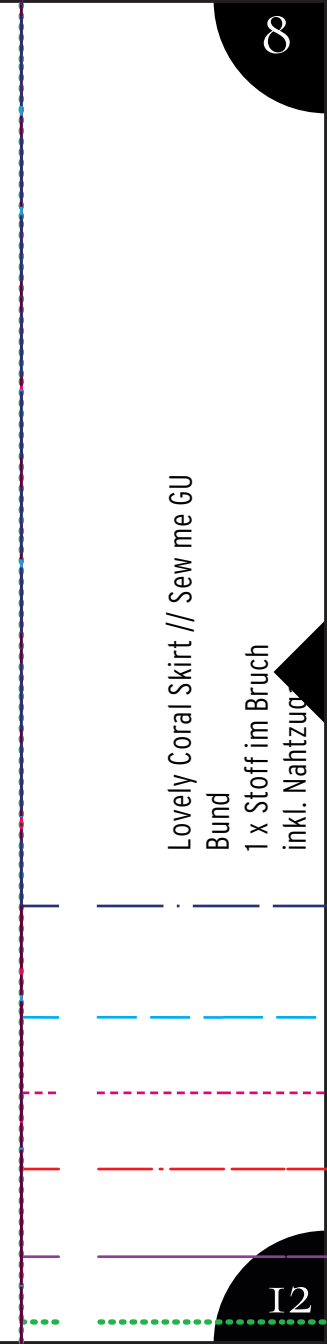

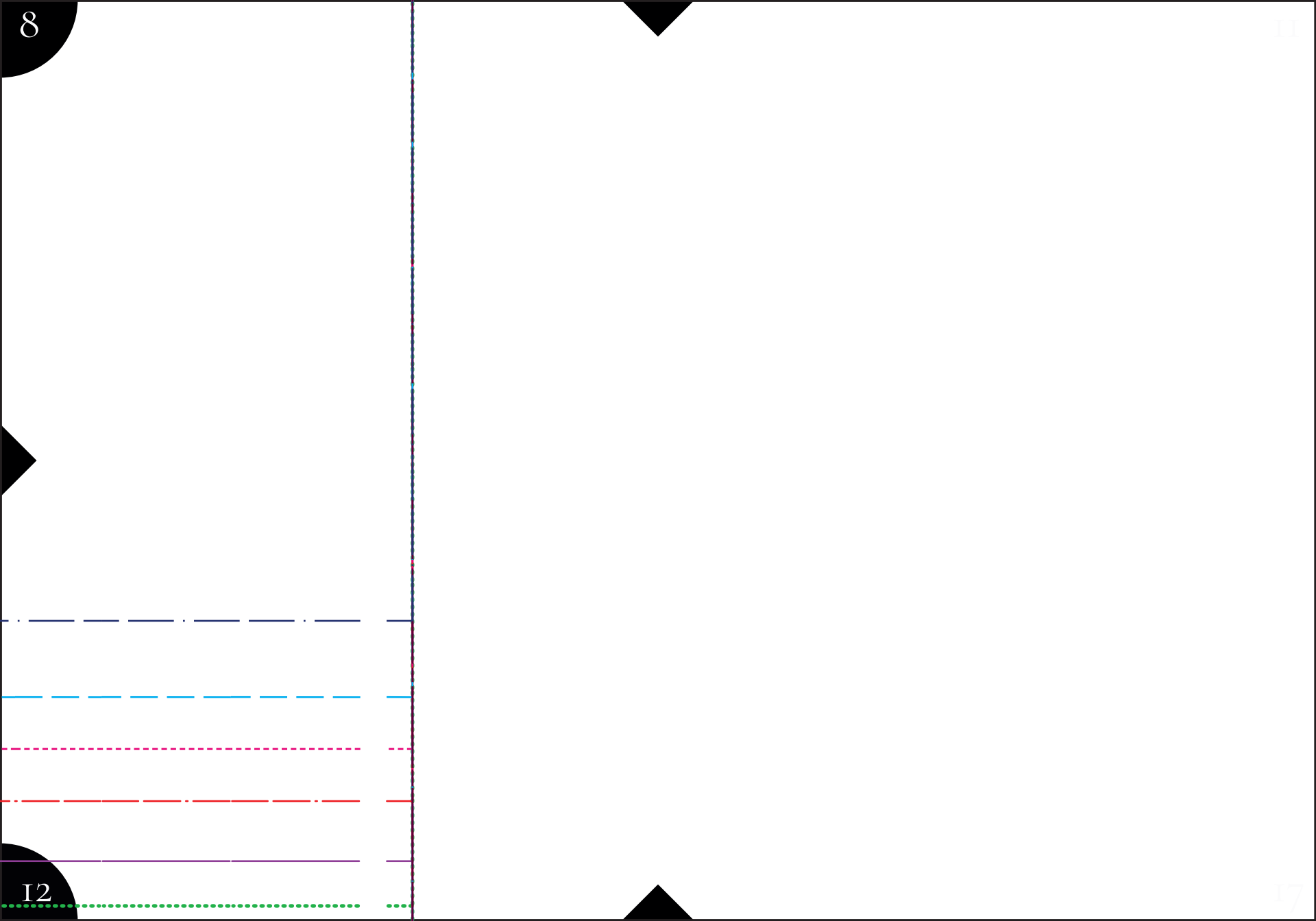

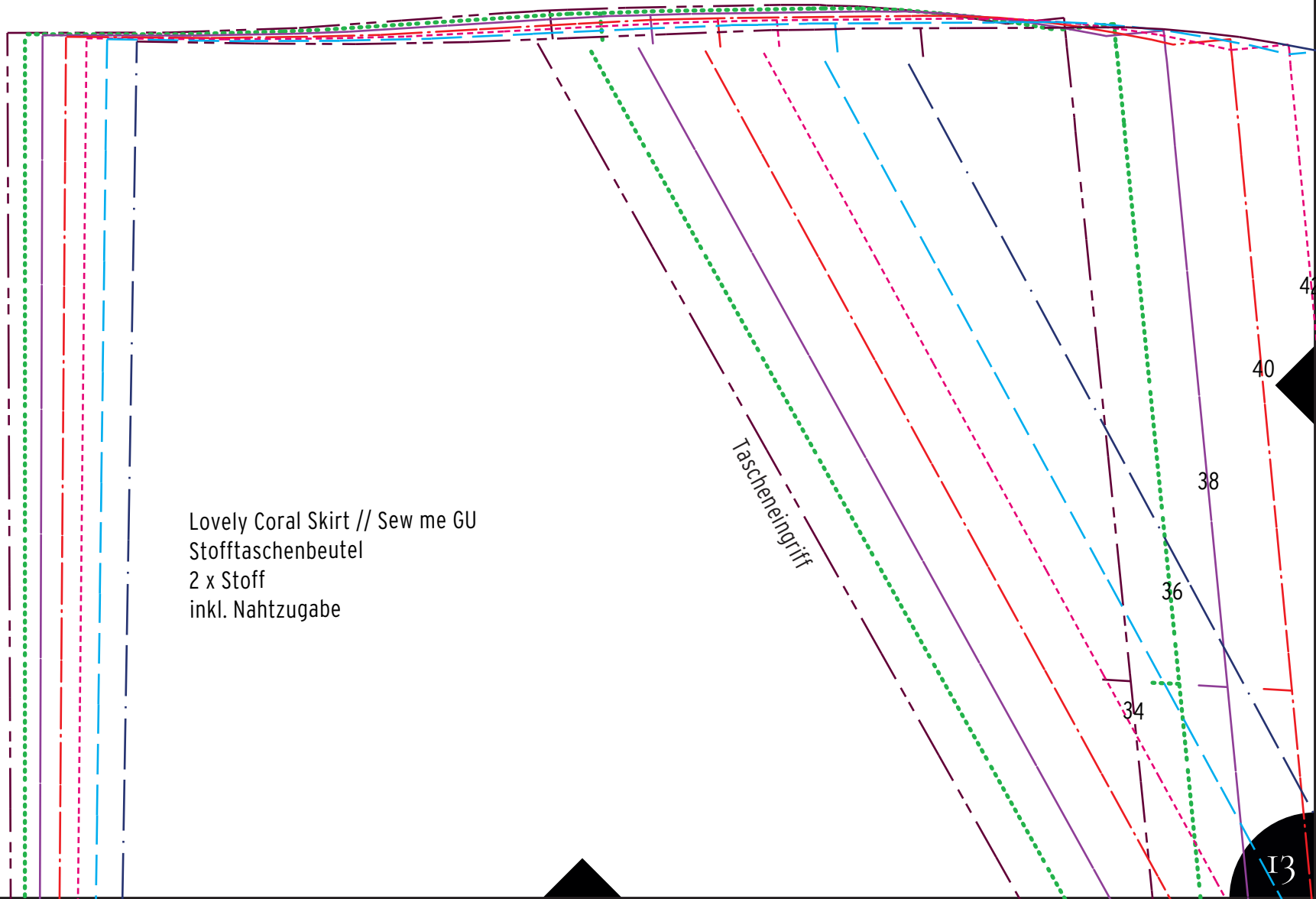

Lovely Coral Skirt // Sew me GU
Stofftaschenbeutel
2 x Stoff
inkl. Nahtzugabe

Tascheneingriff

42

40

38

36

34

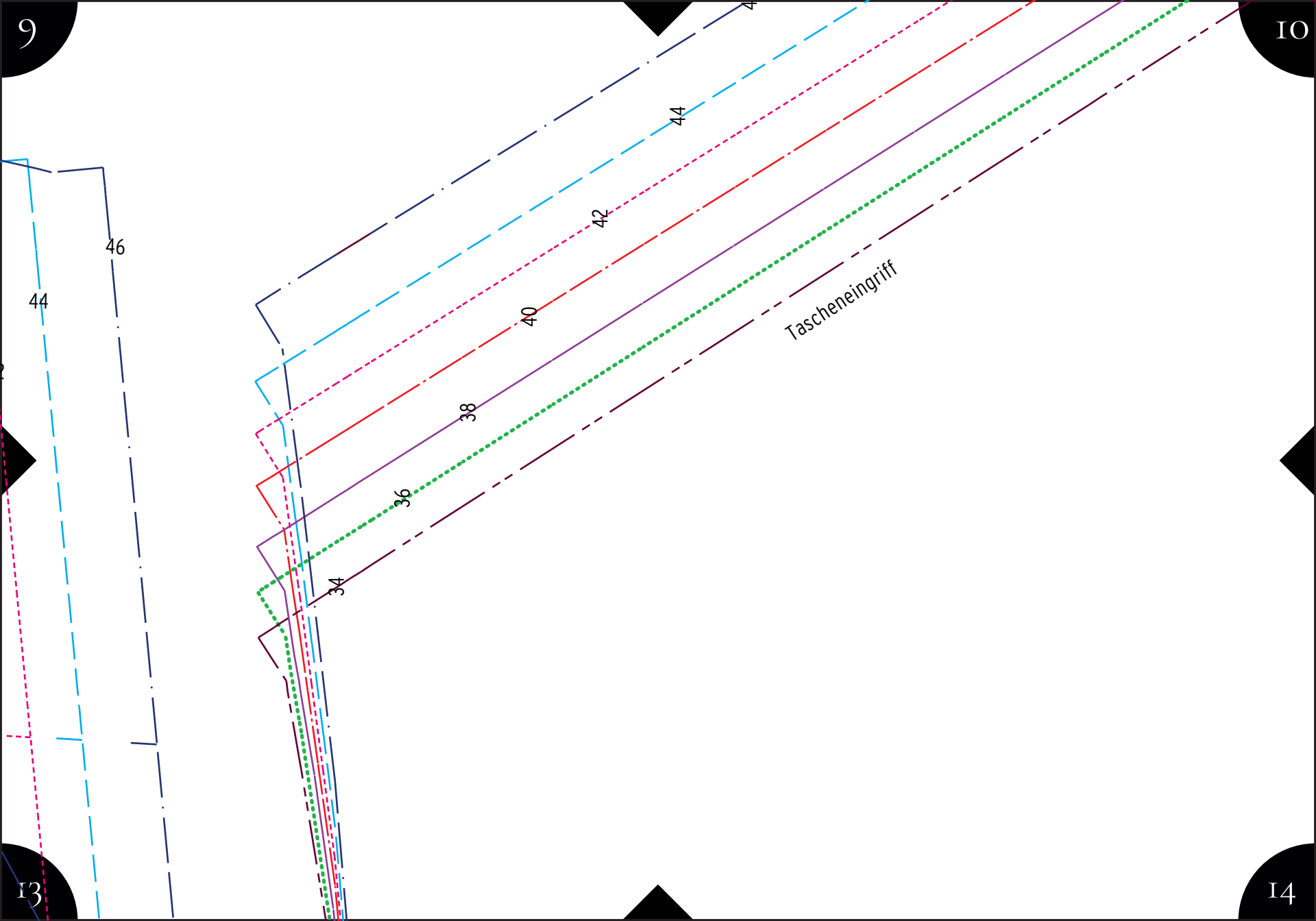

10

11

14

15

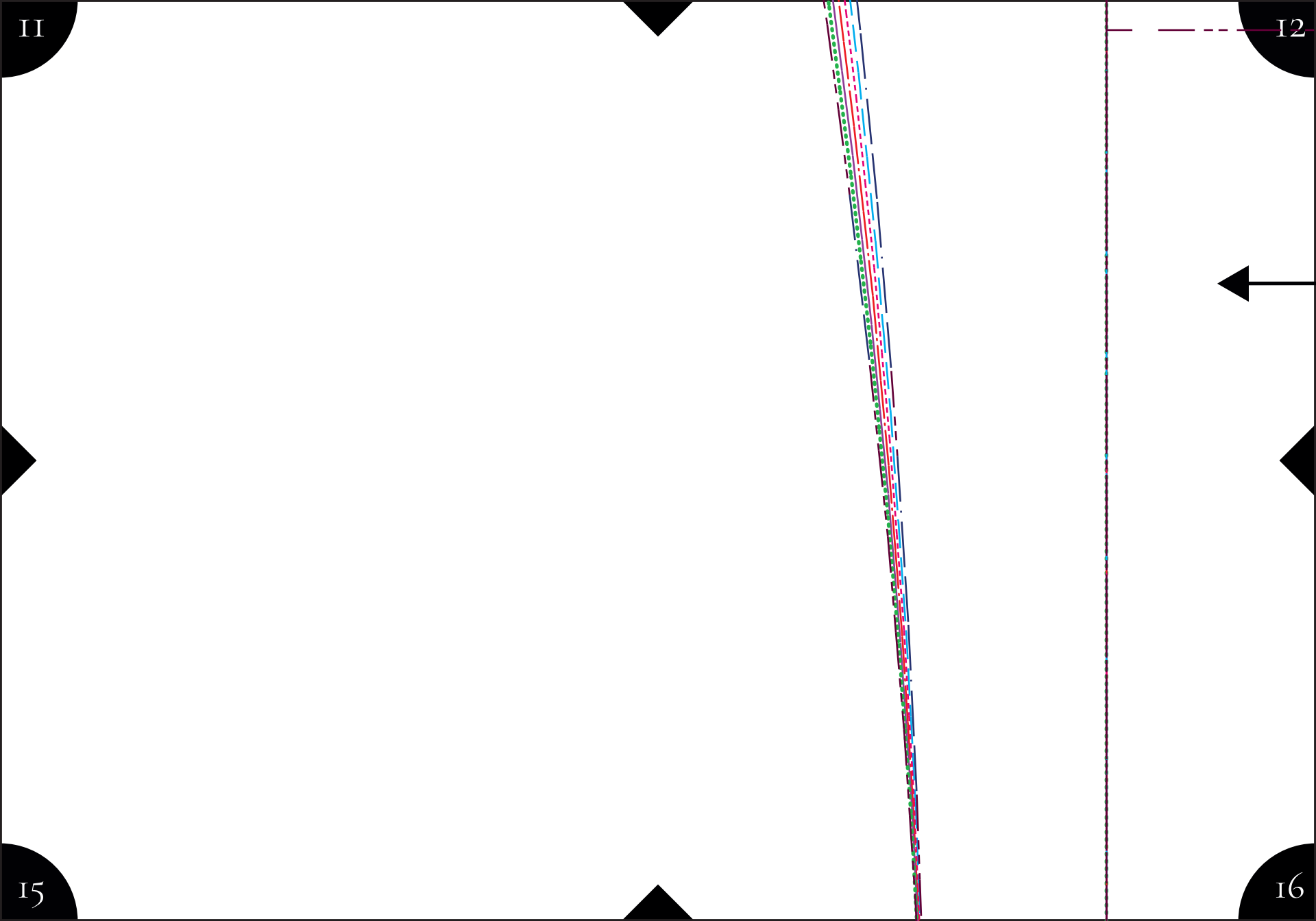

II

12

15

16

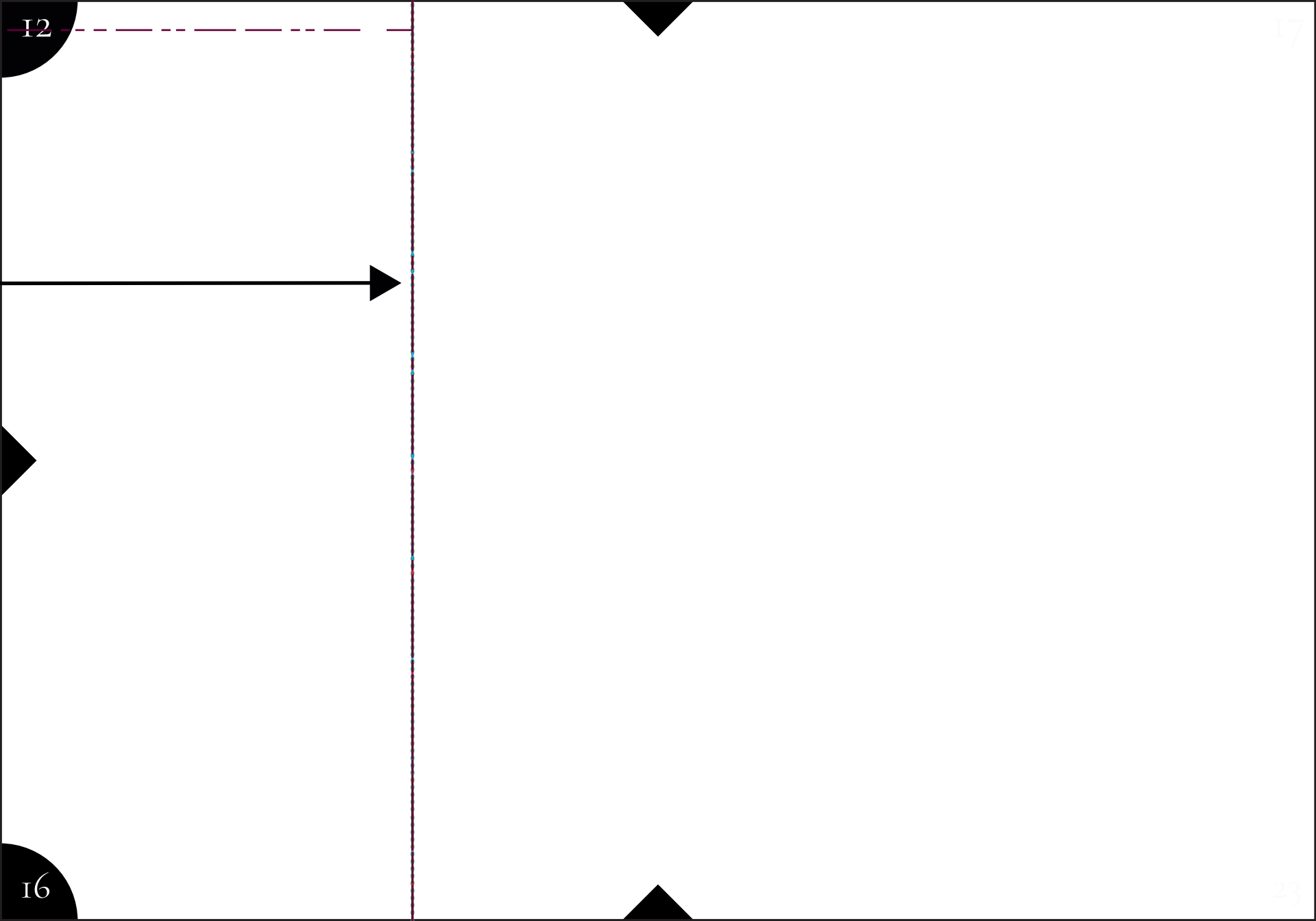

12

17

16

23

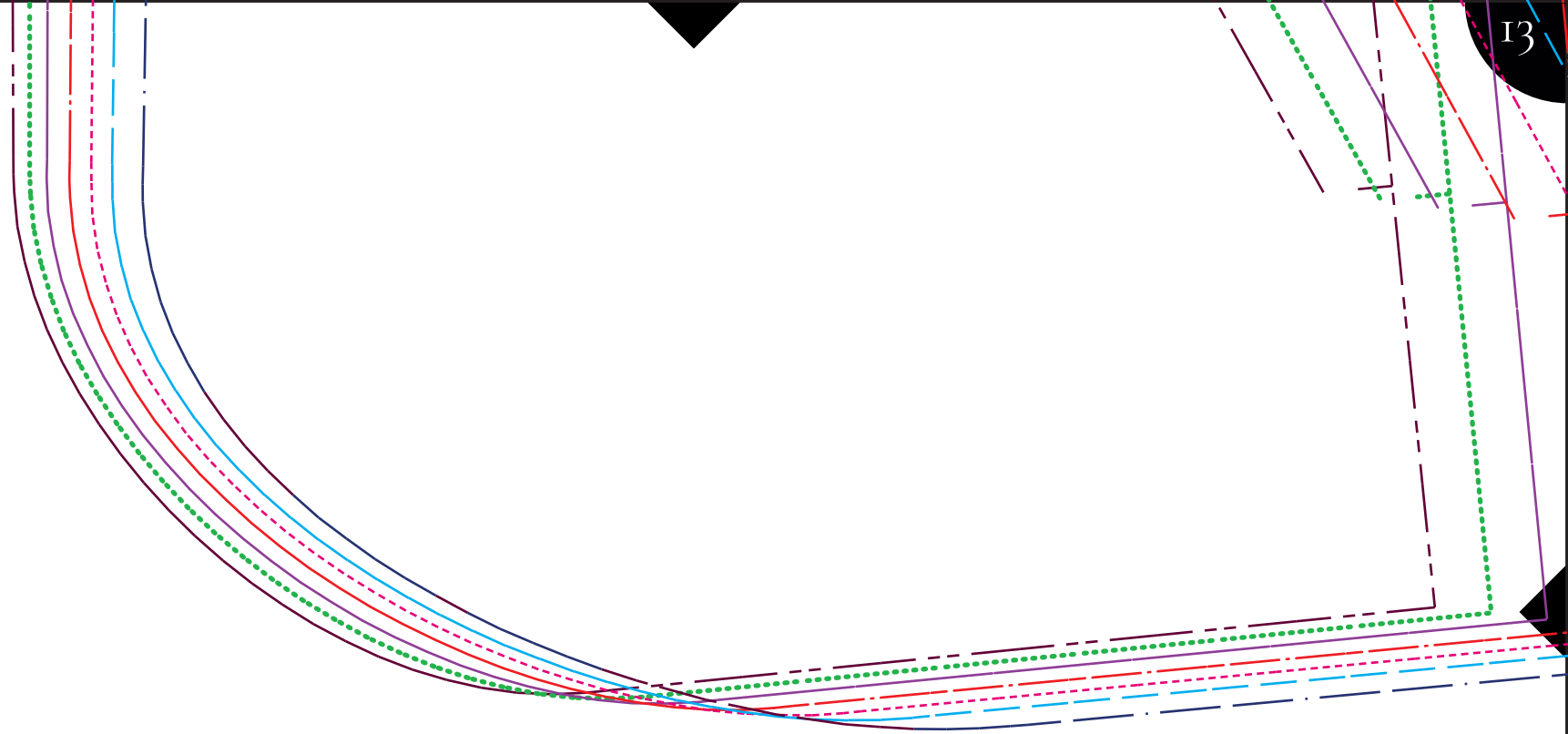

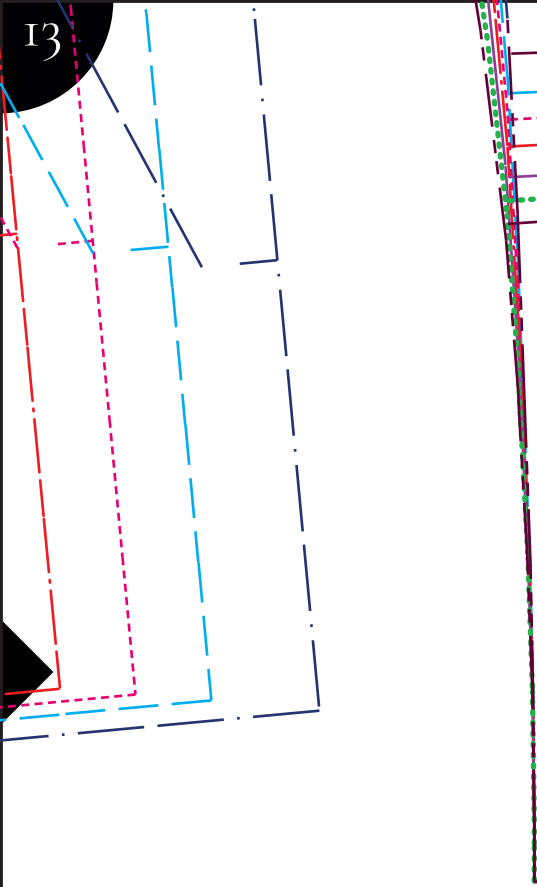

Lovely Coral Skirt // Sew me GU
 Vorderrock
 1 x Stoff im Bruch
 inkl. Nahtzugabe

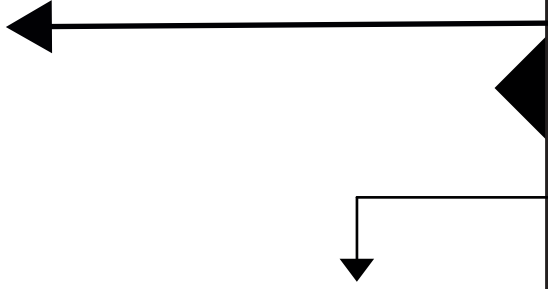

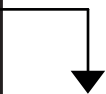



rechte



Seite

