



### Maschenangaben für verschiedene Größen

Schuhgröße	36	37	38	39	40	41
<b>Gehäkelte Sohle</b>						
Luftmaschenanschlag	16 + 1 WLM	17 + 1 WLM	18 + 1 WLM	19 + 1 WLM	20 + 1 WLM	21 + 1 WLM
Anzahl der Runden	5		6		7	
<b>Gestricktes Oberteil</b>						
Maschenanschlag Schaft	58		60		62	
Abketten	6		6		6	
Maschen pro Nadel	13/13/13/13		13/14/13/14		14/14/14/14	
Zwischenrunden	2		2		3	
Maschenanzahl Ferse	9/8/9		9/9/9		9/10/9	
Zwickel	5 x in jeder Rd		5 x in jeder Rd		6 x in jeder Rd	
Fußlänge in Runden	21		24		27	
Abnahmen an der Spitze	2 x in jeder 4. Rd		3 x in jeder 4. Rd		3 x in jeder 4. Rd	
	3 x in jeder 3. Rd		2 x in jeder 3. Rd		2 x in jeder 3. Rd	
	1 x in der 2. Rd		1 x in der 2. Rd		1 x in der 2. Rd	
					1 x in der 1. Rd	
Restmaschen abketten	8 (2 x 4)		10 (2 x 5)		8 (2 x 4)	

### Häkelschrift für die Sohle

Die Häkelschrift zeigt eine Sohle in Größe 38. Für kleinere bzw. größere Größen verkürzt bzw. verlängert sich der Mittelteil, die Zunahmen an den Rundungen bleiben immer gleich.

Boots - Sohle

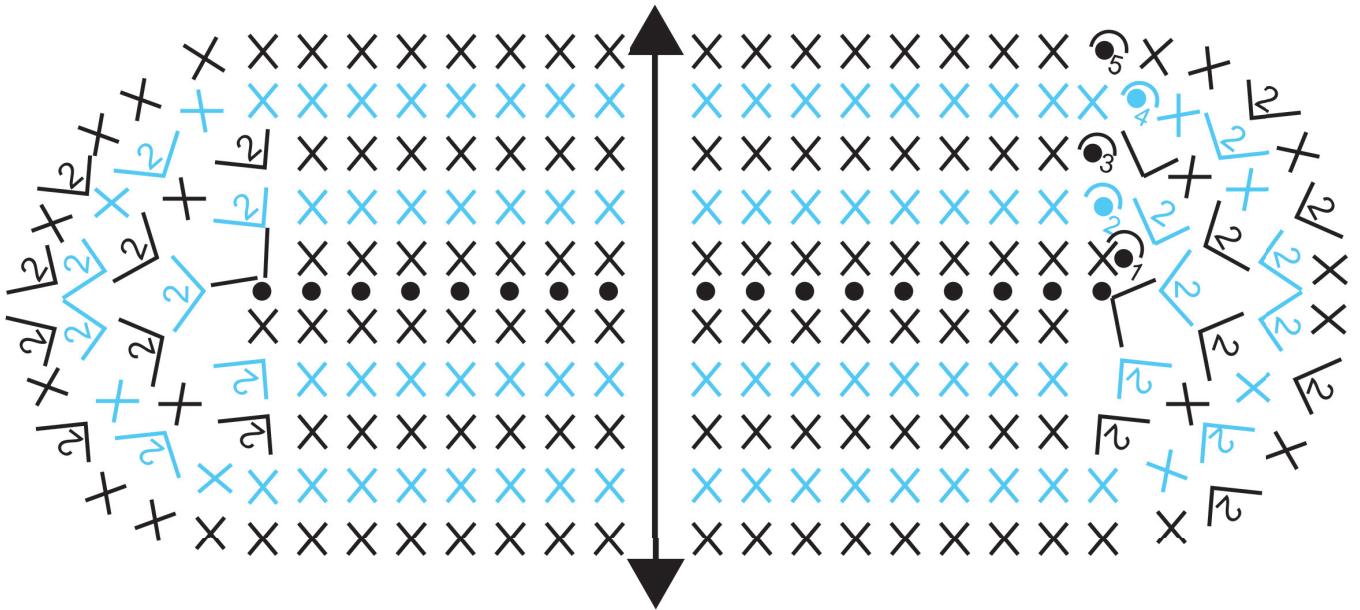

Maschen für Gr. 38–41 entsprechend  
der Tabelle hier einfügen

Zeichenerklärung

- = 1 Luftmasche
- ⌋ = 1 Kettmasche
- X = 1 feste Masche
- 2 = 2 feste Maschen in eine Einstichstelle